



La Patria Bad Karlshafen GmbH
Wohnungsbebauung am Eisenbahnerheim
sprenger von der lippe Architekten
Februar 2023



Kennzahlen

Grundstück: 9.100 m²
 Grundfläche Bebauung: 3.075 m²

BGF A: 9.775 m²
 BGF B: 285 m²
 BGF C: 1.060 m²
 BGF gesamt: 11.120 m²

GRZ (Grundfläche/Grundstück): 0,34
 GFZ (BGF Vollgeschosse(8.300 m²)/Grundstück): 0,91

Wohnungen: ca. 75
 PKW-Stellplätze in Garagen: 75



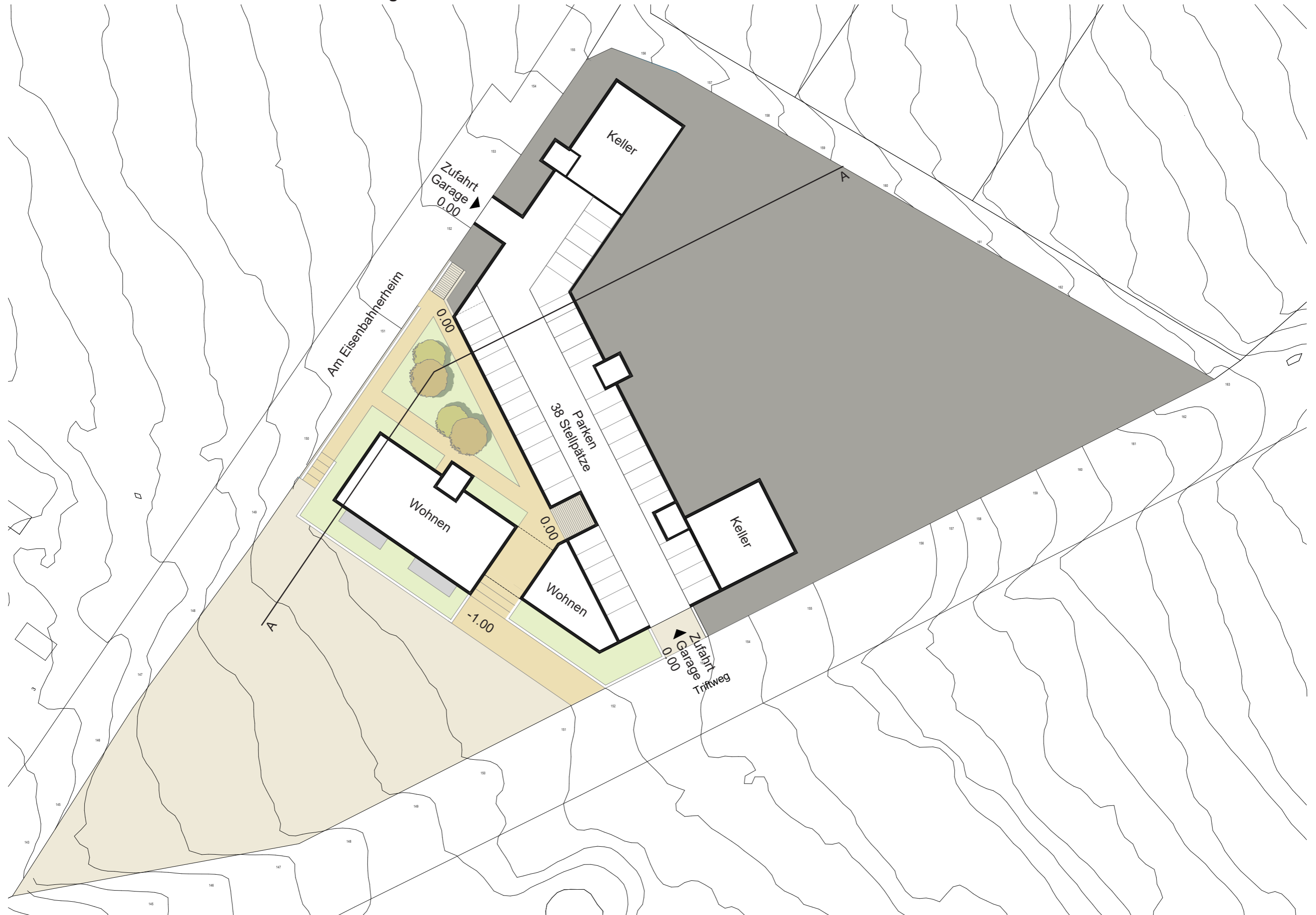













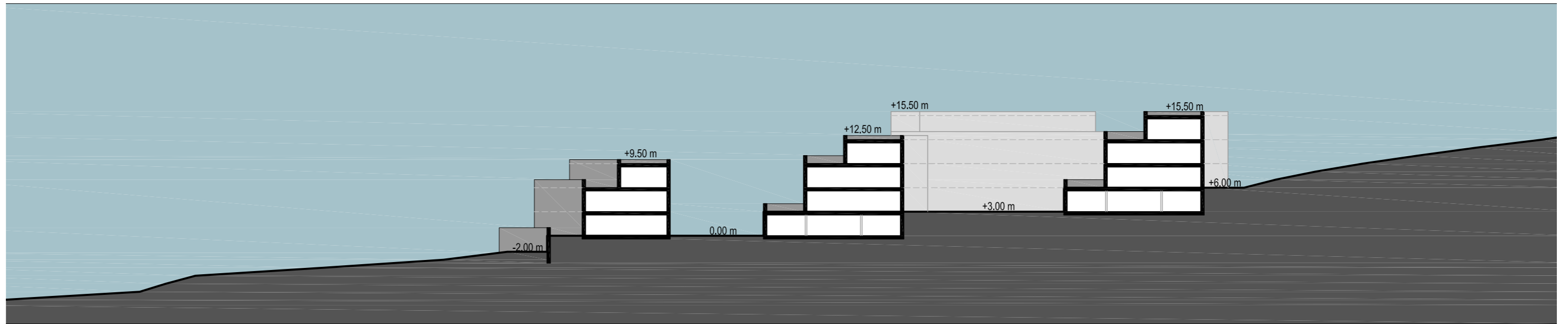

Schnitt A-A

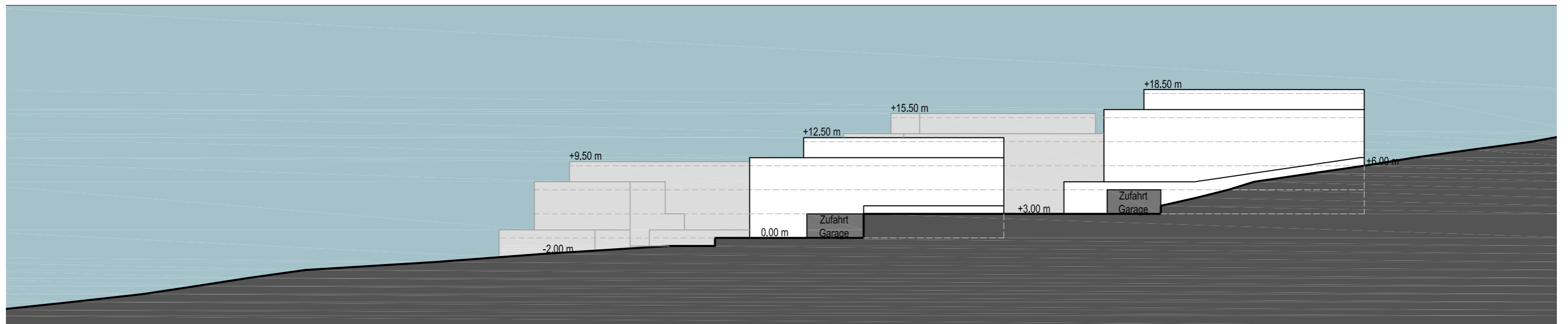

Ansicht Südost

